

Statusrapport för Danske Bank DDBO 510 B Asien

ISIN: SE0003554948

Värderingsdatum: 2011-04-08

Korta fakta

Beskrivning	Danske Bank DDBO 510 B Asien är en kapitalskyddad placering med fyra års löptid som erbjuder en avkastning kopplad till utvecklingen av en viktad korg bestående av asien aktieindex (se nedan för detaljerad information). Korgens underliggande index startkurser motsvaras av stängningskurserna på startdatumet. Slutkurserna för korgens index beräknas som ett genomsnitt av månadsvis observerade kurser under det sista året av placeringens löptid (totalt 13 observationer).
Emissionskurs	110 % av nominellt belopp
Kapitalskydd	100 % av nominellt belopp
Deltagandegrad	100 %
Likviddag	9 november 2010
Värderingsdag för Startindex	2010-11-12
Värderingsdag för Slutindex	En mätning sker per den 12:e varje månad, från 2013-11-12 till 2014-11-12. Totalt 13 månatliga mättillfällen.
Återbetalningsdag	1 december 2014
Valuta	SEK

Underliggande

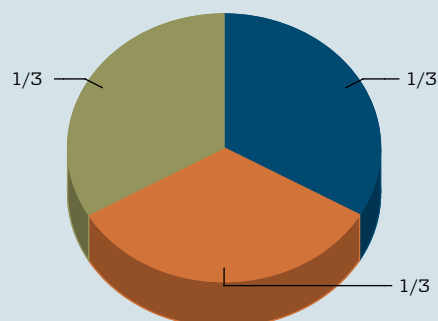

Namn	Vikt	Startindex
■ NSE S&P CNX Nifty Index	1/3	6 071,65
■ Hang Seng Index	1/3	24 222,58
■ TAIWAN TAIEX INDEX	1/3	8 316,05

Historisk utveckling

Utvecklingen av underliggande indexkorg sedan placeringens likviddag:

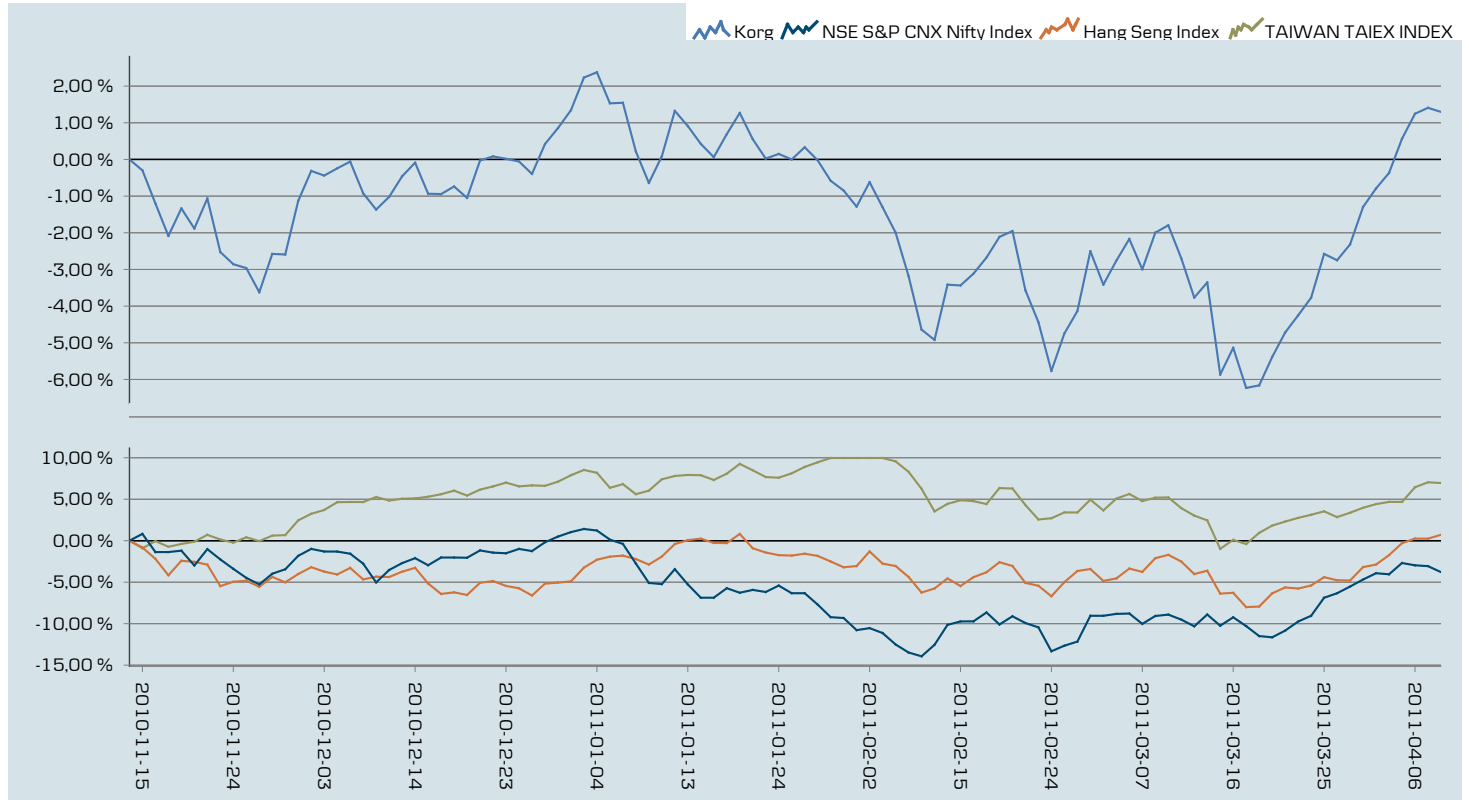

Värderingsdagar för Slutindex

Värderingsdag Slutindex	NSE S&P CNX Nifty Index		Hang Seng Index		TAIWAN TAIEX INDEX		Utveckling
	Kurs	Utveckling	Kurs	Utveckling	Kurs	Utveckling	
Startindex	6 071.65		24 222.58		8 316.05		
1 2013-11-12	5 842.00	-3.78 %	24 396.07	0.72 %	8 894.54	6.96 %	$1/3 \times -3.78 \% + 1/3 \times 0.72 \% + 1/3 \times 6.96 \% = 1.30 \%^{**}$
2 2013-12-12	5 842.00	-3.78 %	24 396.07	0.72 %	8 894.54	6.96 %	$1/3 \times -3.78 \% + 1/3 \times 0.72 \% + 1/3 \times 6.96 \% = 1.30 \%^{**}$
3 2014-01-13*	5 842.00	-3.78 %	24 396.07	0.72 %	8 894.54	6.96 %	$1/3 \times -3.78 \% + 1/3 \times 0.72 \% + 1/3 \times 6.96 \% = 1.30 \%^{**}$
4 2014-02-12	5 842.00	-3.78 %	24 396.07	0.72 %	8 894.54	6.96 %	$1/3 \times -3.78 \% + 1/3 \times 0.72 \% + 1/3 \times 6.96 \% = 1.30 \%^{**}$
5 2014-03-12	5 842.00	-3.78 %	24 396.07	0.72 %	8 894.54	6.96 %	$1/3 \times -3.78 \% + 1/3 \times 0.72 \% + 1/3 \times 6.96 \% = 1.30 \%^{**}$
6 2014-04-14*	5 842.00	-3.78 %	24 396.07	0.72 %	8 894.54	6.96 %	$1/3 \times -3.78 \% + 1/3 \times 0.72 \% + 1/3 \times 6.96 \% = 1.30 \%^{**}$
7 2014-05-12	5 842.00	-3.78 %	24 396.07	0.72 %	8 894.54	6.96 %	$1/3 \times -3.78 \% + 1/3 \times 0.72 \% + 1/3 \times 6.96 \% = 1.30 \%^{**}$
8 2014-06-12	5 842.00	-3.78 %	24 396.07	0.72 %	8 894.54	6.96 %	$1/3 \times -3.78 \% + 1/3 \times 0.72 \% + 1/3 \times 6.96 \% = 1.30 \%^{**}$
9 2014-07-14*	5 842.00	-3.78 %	24 396.07	0.72 %	8 894.54	6.96 %	$1/3 \times -3.78 \% + 1/3 \times 0.72 \% + 1/3 \times 6.96 \% = 1.30 \%^{**}$
10 2014-08-12	5 842.00	-3.78 %	24 396.07	0.72 %	8 894.54	6.96 %	$1/3 \times -3.78 \% + 1/3 \times 0.72 \% + 1/3 \times 6.96 \% = 1.30 \%^{**}$
11 2014-09-12	5 842.00	-3.78 %	24 396.07	0.72 %	8 894.54	6.96 %	$1/3 \times -3.78 \% + 1/3 \times 0.72 \% + 1/3 \times 6.96 \% = 1.30 \%^{**}$
12 2014-10-13*	5 842.00	-3.78 %	24 396.07	0.72 %	8 894.54	6.96 %	$1/3 \times -3.78 \% + 1/3 \times 0.72 \% + 1/3 \times 6.96 \% = 1.30 \%^{**}$
13 2014-11-12	5 842.00	-3.78 %	24 396.07	0.72 %	8 894.54	6.96 %	$1/3 \times -3.78 \% + 1/3 \times 0.72 \% + 1/3 \times 6.96 \% = 1.30 \%^{**}$
Genomsnitt							1.30 %

Placeringens teoretiska återbetalning*** är beräknad som **Utveckling Genomsnitt** × **Deltagandegrad** + 100 %.

Per dagens datum: $1,3 \% \times 100 \% + 100 \% = 101,3 \%$

* Observationsdatum flyttades enligt placeringens villkor.

** För framtida observationer, visas den senaste observationen som användes.

*** Placeringens teoretiska återbetalning: den återbetalningskurs av nominellt belopp som skulle ha uppnåtts om placeringen förföll idag, med idag som sista observationsdatum.

Viktig information

Eventuella rekommendationer häri är inte sk investeringsanalyser och har därför inte utformats enligt kraven i de lagar och författningar som fastställts för att främja investeringsanalyserns oberoende eller före spridningen av dessa. Danske Bank reserverar sig för felskrivningar på denna och alla tillhörande sidor. De värden som publiceras angående utvecklingen av Danske Banks aktieindexobligationer kan komma att ändras tills det att de är bekräftade vid aktieindexobligationens förfall. Inga beslut om köp och/eller försäljning bör därför fattas enbart på grundval av dessa värden.